**UCHWAŁA NR XL(211)2018**
**RADY GMINY DYNÓW**

z dnia 26 lipca 2018 r.

**w sprawie wprowadzenia na terenie Gminy Dynów odstępstwa od zakazu spożywania napojów alkoholowych w miejscu publicznym**

Na podstawie art. 14 ust. 2b ustawy z dnia 26 października 1982 r. o wychowaniu w trzeźwości i przeciwdziałaniu alkoholizmowi (tj. Dz. U. z 2016 r. poz.487 z późn. zm.) oraz art. 18 ust. 2 pkt. 15 i art. 40 ust. 1 ustawy z dnia 8 marca 1990 r. o samorządzie gminnym ( tj. Dz. U. z 2018 poz. 994 z późn. zm) Rada Gminy Dynów uchwala co następuje:

**§ 1.** Ustanawia się odstępstwo od zakazu spożywania napojów alkoholowych na terenie:

1. Dom Strażaka Bachórz - działka nr 1793/2
2. Kompleks Rekreacyjno – Sportowy „Pod Dębiną" w Bachórzu - działka 1704/3
3. Bachórz - działka nr 1704/7
4. Dom Strażaka w Dąbrówka Starzeńska - działka nr 1362/26
5. Park Dąbrówka Starzeńska - działka nr 1362/30
6. Dom Strażaka Dylągowa - działka nr 1863
7. Dom Strażaka Harta - działka nr 3877
8. Harta - działka nr 5087
9. Dom Strażaka Laskówka - działka nr 864/2
10. Dom Strażaka Łubno - działka nr 2062
11. Dom Ludowy Łubno - działka nr 1993
12. Świetlica Wiejska Łubno - działka nr 1255
13. Dom Ludowy Pawłokoma - działka nr 175/1
14. Pawłokoma - działka nr 167/2
15. Dom Ludowy Ulanica - działka nr 1172
16. Dom Strażaka Wyręby - działka nr 194
17. Wyręby - działka nr 174

– zgodnie z załącznikiem graficznym stanowiącym załącznik do niniejszej uchwały.

**§ 2.** Odstępstwo od zakazu spożywania napojów alkoholowych w miejscach publicznych o których mowa w § 1 pkt.1 - 17 obowiązuje podczas organizowania imprez sportowych, kulturalno-rozrywkowych, festynów i pkników plenerowych w przypadku wydania przez Wójta Gminy Dynów jednorazowego zezwolenia na sprzedaż i podawanie napojów alkoholowych.

**§ 3.** Wykonanie uchwały powierza się Wójtowi Gminy Dynów.

**§ 4.** Uchwała wchodzi w życie po upływie 14 dni od dnia ogłoszenia w Dzienniku Urzędowym Województwa Podkarpackiego.

Przewodniczący Rady Gminy
Dynów

**Beata Skiba**

Załącznik do uchwały Nr XL(211)2018

Rady Gminy Dynów

z dnia 26 lipca 2018 r.

**Granice działek z odstępstwoem od zakazu spożywania napojów alkoholowych na terenie Gminy Dynów**

1. Dom Strażaka Bachórz działka nr 1793/2




2. Kompleks Rekreacyjno – Sportowy „Pod Dębiną” w Bachórzu działka nr 1704/3

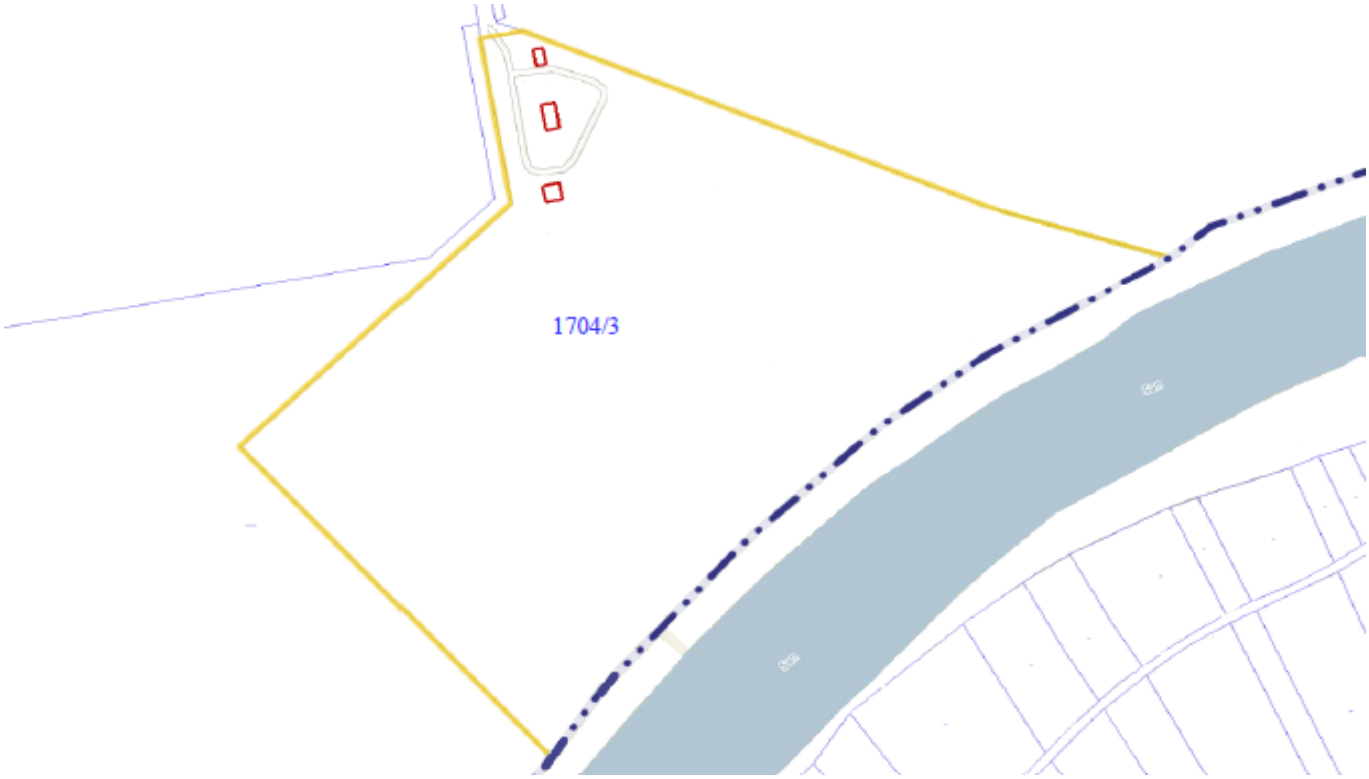

3. Bachórz - działka nr 1704/7

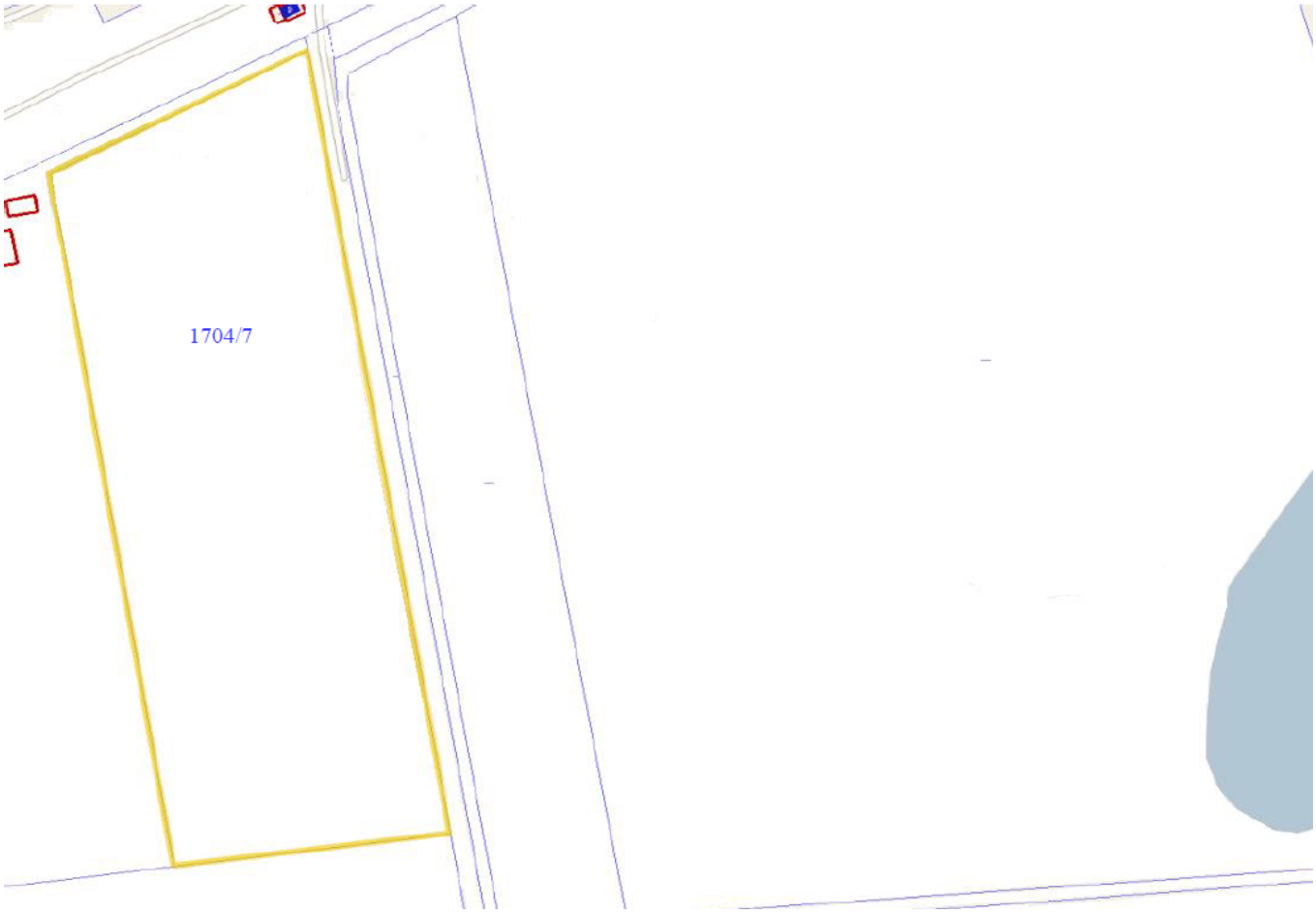


4. Dom Strażaka w Dąbrówka Starzeńska - działka nr 1362/26




5. Park  Dąbrówka Starzeńska - działka nr 1362/30




6. Dom Strażaka Dylągowa - działka nr 1863




7. Dom Strażaka Harta - działka nr 3877




8. Harta - działka nr 5087

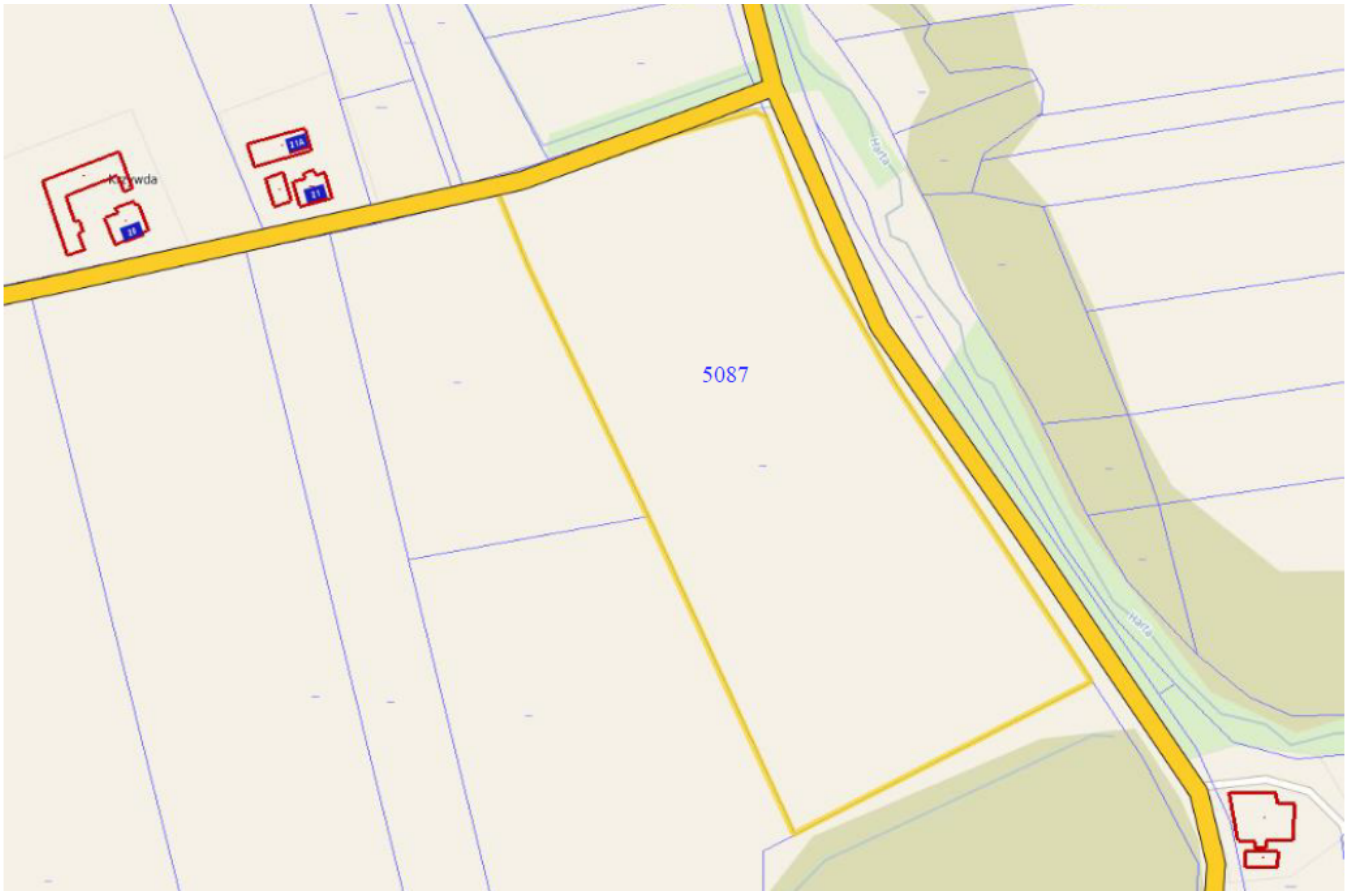


9. Dom Strażaka Laskówka - działka nr 864/2




10. Dom Strażaka Łubno - działka nr 2062




11. Dom Ludowy Łubno - działka nr  1993




12. Świetlica Wiejska Łubno - działka nr 1255




13. Dom Ludowy Pawłokoma - działka nr 175/1




14. Pawłokoma - działka nr 167/2

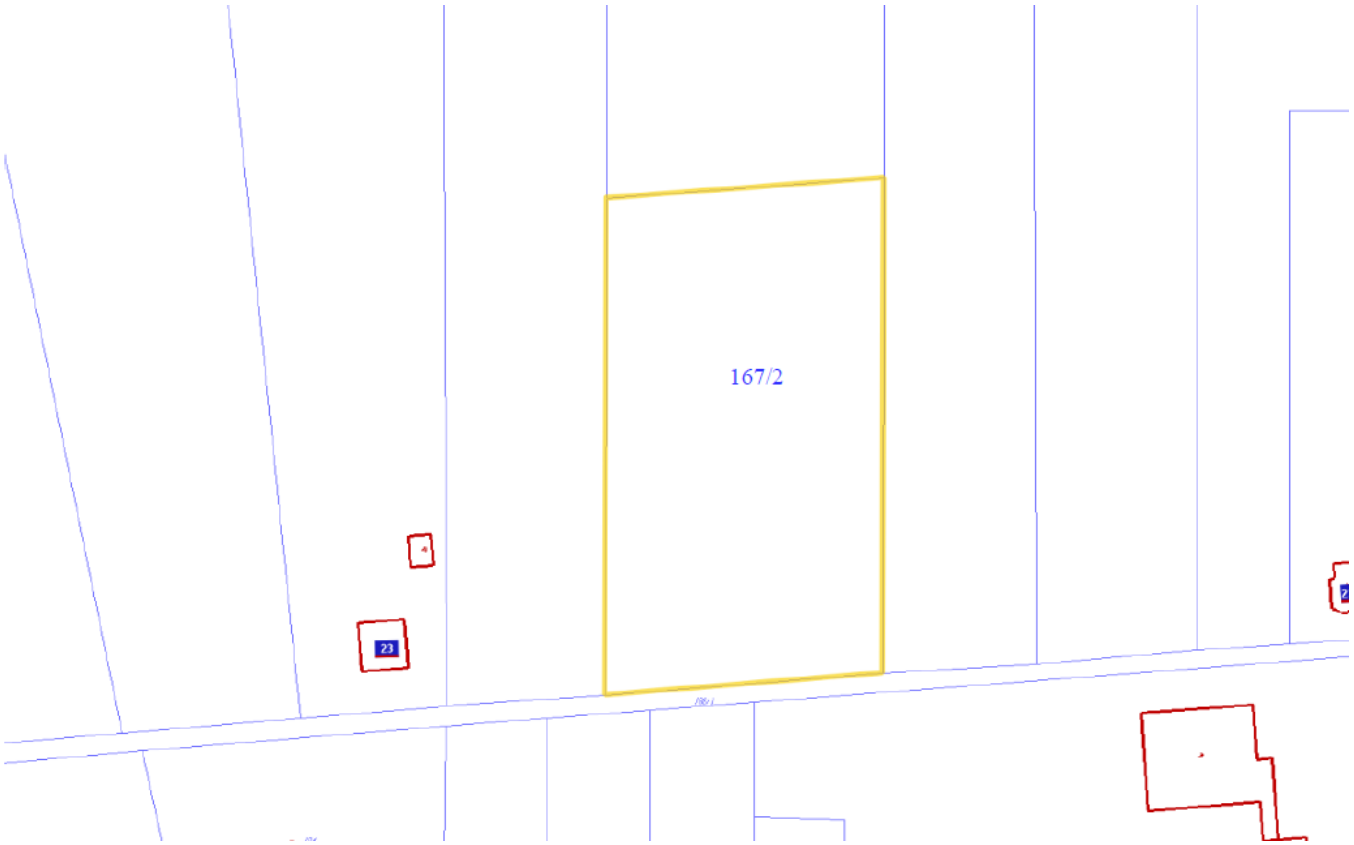


15. Dom Ludowy Ulanica - działka nr 1172




16. Dom Strażaka Wyręby - działka nr 194




17. Wyręby - działka nr 174

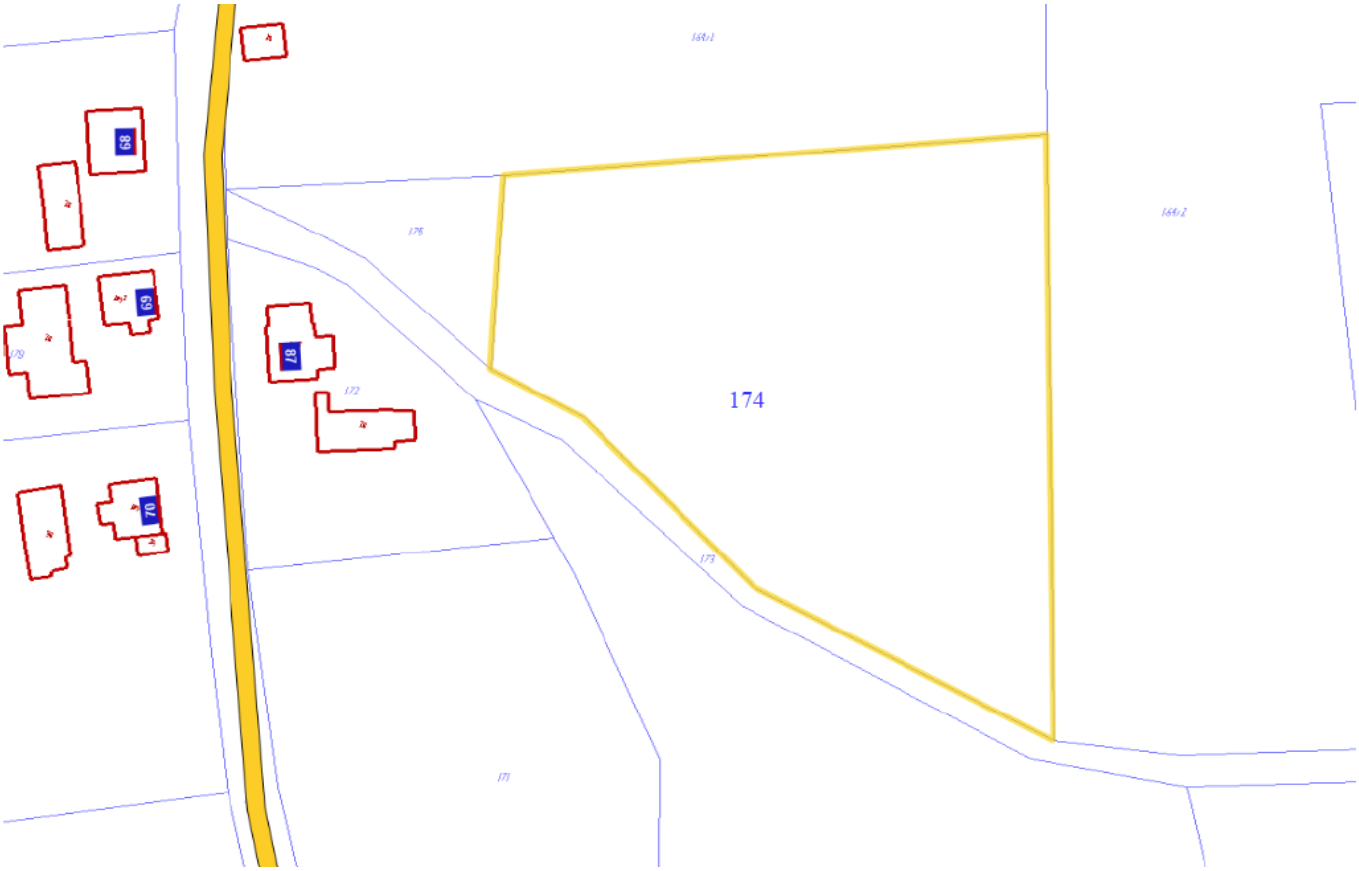
174
68
69
70
87

**UZASADNIENIE**

do uchwały w sprawie wprowadzenia odstępstwa od zakazu spożywania napojów alkoholowych w miejscu publicznym na terenie gminy Dynów.

Zgodnie z art.14 ust 2b ustawy z dnia 26 października 1982 r o wychowaniu w trzeźwości i przeciwdziałaniu alkoholizmowi (tj. Dz. U. z 2016 r. poz. 487 ze zm.) Rada Gminy może wprowadzić, w drodze uchwały, w określonym miejscu publicznym na terenie Gminy odstępstwo od zakazu spożywania napojów alkoholowych, jeżeli uzna, że nie będzie to miało negatywnego wpływu na odpowiednie kształtowanie polityki społecznej w zakresie przeciwdziałania alkoholizmowi.

Zgodnie z delegacją dla rady gminy zawartą w art14 ust.2b ustawy przedstawiona uchwała zakłada wprowadzenie na terenie Gminy Dynów odstępstwa od ustawowego zakazu spożywania napojów alkoholowych w określonych miejscach publicznych.
Miejsca te zostały wskazane w §1 uchwały. Jako miejsca objęte odstępstwem od zakazu spożywania napojów alkoholowych wskazano miejsca na których odbywają się różnego rodzaju imprezy i spotkania mieszkańców gminy Dynów.

Dopuszczenie spożycia napojów alkoholowych w określonych miejscach nie powinno mieć negatywnego wpływu na odpowiednie kształtowanie polityki społecznej w zakresie przeciwdziałania alkoholizmowi oraz na bezpieczeństwo i porządek publiczny.